

Desprender CUIDADOSAMENTE por aquí para separar de la copia

TIPO DE ACCESO			
Libre	Libre-Discapacidad	P. Interna	P. Interna-Discapacidad
<input type="radio"/>	<input type="radio"/>	<input type="radio"/>	<input type="radio"/>

TIPO DE EXAMEN	
<input checked="" type="radio"/> A	<input type="radio"/> B

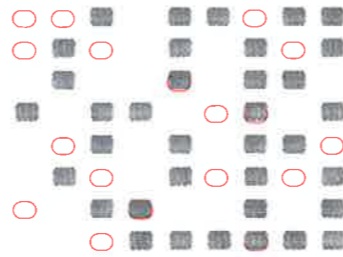

RESPUESTAS

1	(A B C D)	27	(A B C D)	53	(A B C D)	79	(A B C D)	105	(A B C D)
ANULAR	<input type="radio"/>	ANULAR	<input type="radio"/>	ANULAR	<input type="radio"/>	ANULAR	<input type="radio"/>	ANULAR	<input type="radio"/>
2	(A B C D)	28	(A B C D)	54	(A B C D)	80	(A B C D)	106	(A B C D)
ANULAR	<input type="radio"/>	ANULAR	<input type="radio"/>	ANULAR	<input type="radio"/>	ANULAR	<input type="radio"/>	ANULAR	<input type="radio"/>
3	(A B C D)	29	(A B C D)	55	(A B C D)	81	(A B C D)	107	(A B C D)
ANULAR	<input type="radio"/>	ANULAR	<input type="radio"/>	ANULAR	<input type="radio"/>	ANULAR	<input type="radio"/>	ANULAR	<input type="radio"/>
4	(A B C D)	30	(A B C D)	56	(A B C D)	82	(A B C D)	108	(A B C D)
ANULAR	<input type="radio"/>	ANULAR	<input type="radio"/>	ANULAR	<input type="radio"/>	ANULAR	<input type="radio"/>	ANULAR	<input type="radio"/>
5	(A B C D)	31	(A B C D)	57	(A B C D)	83	(A B C D)	109	(A B C D)
ANULAR	<input type="radio"/>	ANULAR	<input type="radio"/>	ANULAR	<input type="radio"/>	ANULAR	<input type="radio"/>	ANULAR	<input type="radio"/>
6	(A B C D)	32	(A B C D)	58	(A B C D)	84	(A B C D)	110	(A B C D)
ANULAR	<input type="radio"/>	ANULAR	<input type="radio"/>	ANULAR	<input type="radio"/>	ANULAR	<input type="radio"/>	ANULAR	<input type="radio"/>
7	(A B C D)	33	(A B C D)	59	(A B C D)	85	(A B C D)	111	(A B C D)
ANULAR	<input type="radio"/>	ANULAR	<input type="radio"/>	ANULAR	<input type="radio"/>	ANULAR	<input type="radio"/>	ANULAR	<input type="radio"/>
8	(A B C D)	34	(A B C D)	60	(A B C D)	86	(A B C D)	112	(A B C D)
ANULAR	<input type="radio"/>	ANULAR	<input type="radio"/>	ANULAR	<input type="radio"/>	ANULAR	<input type="radio"/>	ANULAR	<input type="radio"/>
9	(A B C D)	35	(A B C D)	61	(A B C D)	87	(A B C D)	113	(A B C D)
ANULAR	<input type="radio"/>	ANULAR	<input type="radio"/>	ANULAR	<input type="radio"/>	ANULAR	<input type="radio"/>	ANULAR	<input type="radio"/>
10	(A B C D)	36	(A B C D)	62	(A B C D)	88	(A B C D)	114	(A B C D)
ANULAR	<input type="radio"/>	ANULAR	<input type="radio"/>	ANULAR	<input type="radio"/>	ANULAR	<input type="radio"/>	ANULAR	<input type="radio"/>
11	(A B C D)	37	(A B C D)	63	(A B C D)	89	(A B C D)	115	(A B C D)
ANULAR	<input type="radio"/>	ANULAR	<input type="radio"/>	ANULAR	<input type="radio"/>	ANULAR	<input type="radio"/>	ANULAR	<input type="radio"/>
12	(A B C D)	38	(A B C D)	64	(A B C D)	90	(A B C D)	116	(A B C D)
ANULAR	<input type="radio"/>	ANULAR	<input type="radio"/>	ANULAR	<input type="radio"/>	ANULAR	<input type="radio"/>	ANULAR	<input type="radio"/>
13	(A B C D)	39	(A B C D)	65	(A B C D)	91	(A B C D)	117	(A B C D)
ANULAR	<input type="radio"/>	ANULAR	<input type="radio"/>	ANULAR	<input type="radio"/>	ANULAR	<input type="radio"/>	ANULAR	<input type="radio"/>
14	(A B C D)	40	(A B C D)	66	(A B C D)	92	(A B C D)	118	(A B C D)
ANULAR	<input type="radio"/>	ANULAR	<input type="radio"/>	ANULAR	<input type="radio"/>	ANULAR	<input type="radio"/>	ANULAR	<input type="radio"/>
15	(A B C D)	41	(A B C D)	67	(A B C D)	93	(A B C D)	119	(A B C D)
ANULAR	<input type="radio"/>	ANULAR	<input type="radio"/>	ANULAR	<input type="radio"/>	ANULAR	<input type="radio"/>	ANULAR	<input type="radio"/>
16	(A B C D)	42	(A B C D)	68	(A B C D)	94	(A B C D)	120	(A B C D)
ANULAR	<input type="radio"/>	ANULAR	<input type="radio"/>	ANULAR	<input type="radio"/>	ANULAR	<input type="radio"/>	ANULAR	<input type="radio"/>
17	(A B C D)	43	(A B C D)	69	(A B C D)	95	(A B C D)	121	(A B C D)
ANULAR	<input type="radio"/>	ANULAR	<input type="radio"/>	ANULAR	<input type="radio"/>	ANULAR	<input type="radio"/>	ANULAR	<input type="radio"/>
18	(A B C D)	44	(A B C D)	70	(A B C D)	96	(A B C D)	122	(A B C D)
ANULAR	<input type="radio"/>	ANULAR	<input type="radio"/>	ANULAR	<input type="radio"/>	ANULAR	<input type="radio"/>	ANULAR	<input type="radio"/>
19	(A B C D)	45	(A B C D)	71	(A B C D)	97	(A B C D)	123	(A B C D)
ANULAR	<input type="radio"/>	ANULAR	<input type="radio"/>	ANULAR	<input type="radio"/>	ANULAR	<input type="radio"/>	ANULAR	<input type="radio"/>
20	(A B C D)	46	(A B C D)	72	(A B C D)	98	(A B C D)	124	(A B C D)
ANULAR	<input type="radio"/>	ANULAR	<input type="radio"/>	ANULAR	<input type="radio"/>	ANULAR	<input type="radio"/>	ANULAR	<input type="radio"/>
21	(A B C D)	47	(A B C D)	73	(A B C D)	99	(A B C D)	125	(A B C D)
ANULAR	<input type="radio"/>	ANULAR	<input type="radio"/>	ANULAR	<input type="radio"/>	ANULAR	<input type="radio"/>	ANULAR	<input type="radio"/>
22	(A B C D)	48	(A B C D)	74	(A B C D)	100	(A B C D)	126	(A B C D)
ANULAR	<input type="radio"/>	ANULAR	<input type="radio"/>	ANULAR	<input type="radio"/>	ANULAR	<input type="radio"/>	ANULAR	<input type="radio"/>
23	(A B C D)	49	(A B C D)	75	(A B C D)	101	(A B C D)	127	(A B C D)
ANULAR	<input type="radio"/>	ANULAR	<input type="radio"/>	ANULAR	<input type="radio"/>	ANULAR	<input type="radio"/>	ANULAR	<input type="radio"/>
24	(A B C D)	50	(A B C D)	76	(A B C D)	102	(A B C D)	128	(A B C D)
ANULAR	<input type="radio"/>	ANULAR	<input type="radio"/>	ANULAR	<input type="radio"/>	ANULAR	<input type="radio"/>	ANULAR	<input type="radio"/>
25	(A B C D)	51	(A B C D)	77	(A B C D)	103	(A B C D)	129	(A B C D)
ANULAR	<input type="radio"/>	ANULAR	<input type="radio"/>	ANULAR	<input type="radio"/>	ANULAR	<input type="radio"/>	ANULAR	<input type="radio"/>
26	(A B C D)	52	(A B C D)	78	(A B C D)	104	(A B C D)	130	(A B C D)
ANULAR	<input type="radio"/>	ANULAR	<input type="radio"/>	ANULAR	<input type="radio"/>	ANULAR	<input type="radio"/>	ANULAR	<input type="radio"/>



DATOS PERSONALES

- Use bolígrafo negro o azul.
- Observe el ejemplo para cumplimentar su D.N.I.

Ejemplo D.N.I.

2 5 8 9 0 3

0	0	0	0	0	0	0	0
1	1	1	1	1	1	1	1
2	2	2	2	2	2	2	2
3	3	3	3	3	3	3	3
4	4	4	4	4	4	4	4
5	5	5	5	5	5	5	5
6	6	6	6	6	6	6	6
7	7	7	7	7	7	7	7
8	8	8	8	8	8	8	8
9	9	9	9	9	9	9	9

Sólo una marca en cada columna

PRIMER APELLIDO

SEGUNDO APELLIDO

NOMBRE

FECHA

TIPO DE ACCESO

Libre Libre-Discapacidad P. Interna P. Interna-Discapacidad

Consiento expresamente la corrección de esta prueba, por medios manuales o mecánicos, y la incorporación de sus resultados a un fichero automatizado, con los requisitos establecidos en la Ley Orgánica 15/99 de protección de datos, y me doy por enterado de mi derecho a acceder a la información contenida en el mismo, rectificarla o cancelarla en lo que me afecte.

FIRMA

(Al firmar no sobrepase la zona sombreada)

### INSTRUCCIONES PARA LA CUMPLIMENTACIÓN DE LA HOJA

- Esté atento a las indicaciones que se le hagan para la cumplimentación de la hoja de respuestas por parte de los integrantes del tribunal calificador.
- Esta hoja de respuesta debe ser cumplimentada con bolígrafo negro o azul.
- En cada una de las preguntas solo será válida una de las respuestas propuestas.
- Solo se considerarán las respuestas con marcas correctamente efectuadas: marque completamente la casilla, rellenándola pero sin salirse:

#### Marcas correctas



#### Marcas incorrectas



Para cada pregunta existen cuatro posibles respuestas identificadas con las letras A, B, C, D. Solo una de ellas será la correcta.

Si desea no contestar la pregunta, deje todas las respuestas en blanco.

Si se equivoca y desea anular una respuesta, marque la casilla inmediatamente inferior a la que quiere corregir, en la segunda línea de la misma pregunta, y después vuelva a marcar en la primera línea la alternativa que considera correcta. En el siguiente ejemplo se había elegido la alternativa A y se ha anulado marcando A en la casilla de la línea sombreada inmediatamente debajo. Después se ha marcado como correcta la alternativa C.

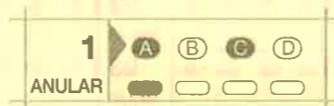

Si ahora desea anular la respuesta C y elegir la D, podría hacerlo repitiendo la operación, como sigue:

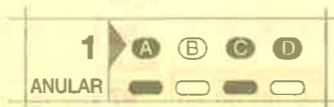

Una vez anulada una opción de respuesta no podrá volver a recuperarla.

- No haga marcas fuera de la zona de respuestas. Cualquier enmienda o tachadura fuera de la zona de respuestas podría anular la hoja de examen.
- No doble la hoja de respuestas.
- La copia será el documento acreditativo de la realización.

En la hoja de respuestas debe figurar también el tipo de acceso: se marcará siguiendo los criterios anteriores.

Consigne sus apellidos y nombre y la fecha de hoy en la casilla correspondiente.

La casilla "tipo de examen" sólo se marcará si se lo indica el tribunal.

En la hoja de respuestas debe figurar su número de D.N.I. como se refleja en los ejemplos siguientes.

En el caso de que su D.N.I. tenga 8 dígitos rellénelo así

D.N.I.: 14922318

1	4	9	2	2	3	1	8
<input type="radio"/>	<input type="radio"/>	<input type="radio"/>	<input type="radio"/>	<input type="radio"/>	<input type="radio"/>	<input type="radio"/>	<input type="radio"/>
<input type="radio"/>	<input type="radio"/>	<input type="radio"/>	<input type="radio"/>	<input type="radio"/>	<input type="radio"/>	<input type="radio"/>	<input type="radio"/>
<input type="radio"/>	<input type="radio"/>	<input type="radio"/>	<input type="radio"/>	<input type="radio"/>	<input type="radio"/>	<input type="radio"/>	<input type="radio"/>
<input type="radio"/>	<input type="radio"/>	<input type="radio"/>	<input type="radio"/>	<input type="radio"/>	<input type="radio"/>	<input type="radio"/>	<input type="radio"/>
<input type="radio"/>	<input type="radio"/>	<input type="radio"/>	<input type="radio"/>	<input type="radio"/>	<input type="radio"/>	<input type="radio"/>	<input type="radio"/>
<input type="radio"/>	<input type="radio"/>	<input type="radio"/>	<input type="radio"/>	<input type="radio"/>	<input type="radio"/>	<input type="radio"/>	<input type="radio"/>
<input type="radio"/>	<input type="radio"/>	<input type="radio"/>	<input type="radio"/>	<input type="radio"/>	<input type="radio"/>	<input type="radio"/>	<input type="radio"/>
<input type="radio"/>	<input type="radio"/>	<input type="radio"/>	<input type="radio"/>	<input type="radio"/>	<input type="radio"/>	<input type="radio"/>	<input type="radio"/>
<input type="radio"/>	<input type="radio"/>	<input type="radio"/>	<input type="radio"/>	<input type="radio"/>	<input type="radio"/>	<input type="radio"/>	<input type="radio"/>
<input type="radio"/>	<input type="radio"/>	<input type="radio"/>	<input type="radio"/>	<input type="radio"/>	<input type="radio"/>	<input type="radio"/>	<input type="radio"/>

En el caso de que su D.N.I. tenga 7 dígitos rellénelo así

D.N.I.: 5390208

5	3	9	0	2	0	8
<input type="radio"/>	<input type="radio"/>	<input type="radio"/>	<input type="radio"/>	<input type="radio"/>	<input type="radio"/>	<input type="radio"/>
<input type="radio"/>	<input type="radio"/>	<input type="radio"/>	<input type="radio"/>	<input type="radio"/>	<input type="radio"/>	<input type="radio"/>
<input type="radio"/>	<input type="radio"/>	<input type="radio"/>	<input type="radio"/>	<input type="radio"/>	<input type="radio"/>	<input type="radio"/>
<input type="radio"/>	<input type="radio"/>	<input type="radio"/>	<input type="radio"/>	<input type="radio"/>	<input type="radio"/>	<input type="radio"/>
<input type="radio"/>	<input type="radio"/>	<input type="radio"/>	<input type="radio"/>	<input type="radio"/>	<input type="radio"/>	<input type="radio"/>
<input type="radio"/>	<input type="radio"/>	<input type="radio"/>	<input type="radio"/>	<input type="radio"/>	<input type="radio"/>	<input type="radio"/>
<input type="radio"/>	<input type="radio"/>	<input type="radio"/>	<input type="radio"/>	<input type="radio"/>	<input type="radio"/>	<input type="radio"/>
<input type="radio"/>	<input type="radio"/>	<input type="radio"/>	<input type="radio"/>	<input type="radio"/>	<input type="radio"/>	<input type="radio"/>
<input type="radio"/>	<input type="radio"/>	<input type="radio"/>	<input type="radio"/>	<input type="radio"/>	<input type="radio"/>	<input type="radio"/>
<input type="radio"/>	<input type="radio"/>	<input type="radio"/>	<input type="radio"/>	<input type="radio"/>	<input type="radio"/>	<input type="radio"/>

En el caso de que su D.N.I. tenga 6 dígitos rellénelo así

D.N.I.: 623198

6	2	3	1	9	8
<input type="radio"/>	<input type="radio"/>	<input type="radio"/>	<input type="radio"/>	<input type="radio"/>	<input type="radio"/>
<input type="radio"/>	<input type="radio"/>	<input type="radio"/>	<input type="radio"/>	<input type="radio"/>	<input type="radio"/>
<input type="radio"/>	<input type="radio"/>	<input type="radio"/>	<input type="radio"/>	<input type="radio"/>	<input type="radio"/>
<input type="radio"/>	<input type="radio"/>	<input type="radio"/>	<input type="radio"/>	<input type="radio"/>	<input type="radio"/>
<input type="radio"/>	<input type="radio"/>	<input type="radio"/>	<input type="radio"/>	<input type="radio"/>	<input type="radio"/>
<input type="radio"/>	<input type="radio"/>	<input type="radio"/>	<input type="radio"/>	<input type="radio"/>	<input type="radio"/>
<input type="radio"/>	<input type="radio"/>	<input type="radio"/>	<input type="radio"/>	<input type="radio"/>	<input type="radio"/>
<input type="radio"/>	<input type="radio"/>	<input type="radio"/>	<input type="radio"/>	<input type="radio"/>	<input type="radio"/>
<input type="radio"/>	<input type="radio"/>	<input type="radio"/>	<input type="radio"/>	<input type="radio"/>	<input type="radio"/>
<input type="radio"/>	<input type="radio"/>	<input type="radio"/>	<input type="radio"/>	<input type="radio"/>	<input type="radio"/>

NOTA: RECUERDE QUE ESTOS SON EJEMPLOS Y EN NINGÚN CASO TRANSCRIBA LOS MISMOS A SU HOJA DE RESPUESTAS.

### INSTRUCCIONES DE CORTE

